Bobeldijk 128, BERKHOUT

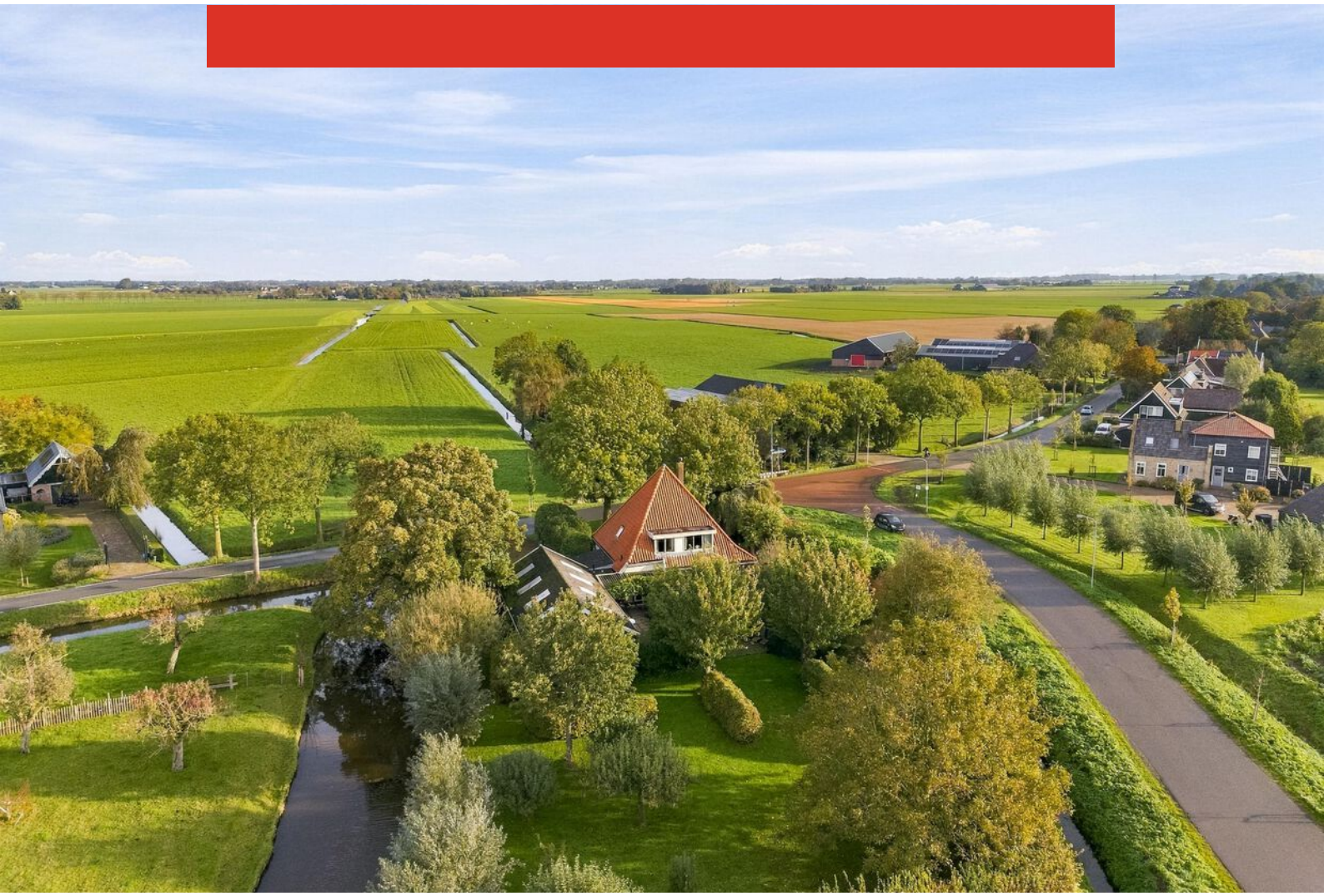

Boekweit | Olie

MAKELAARS/TAXATEURS

Bezichtiging

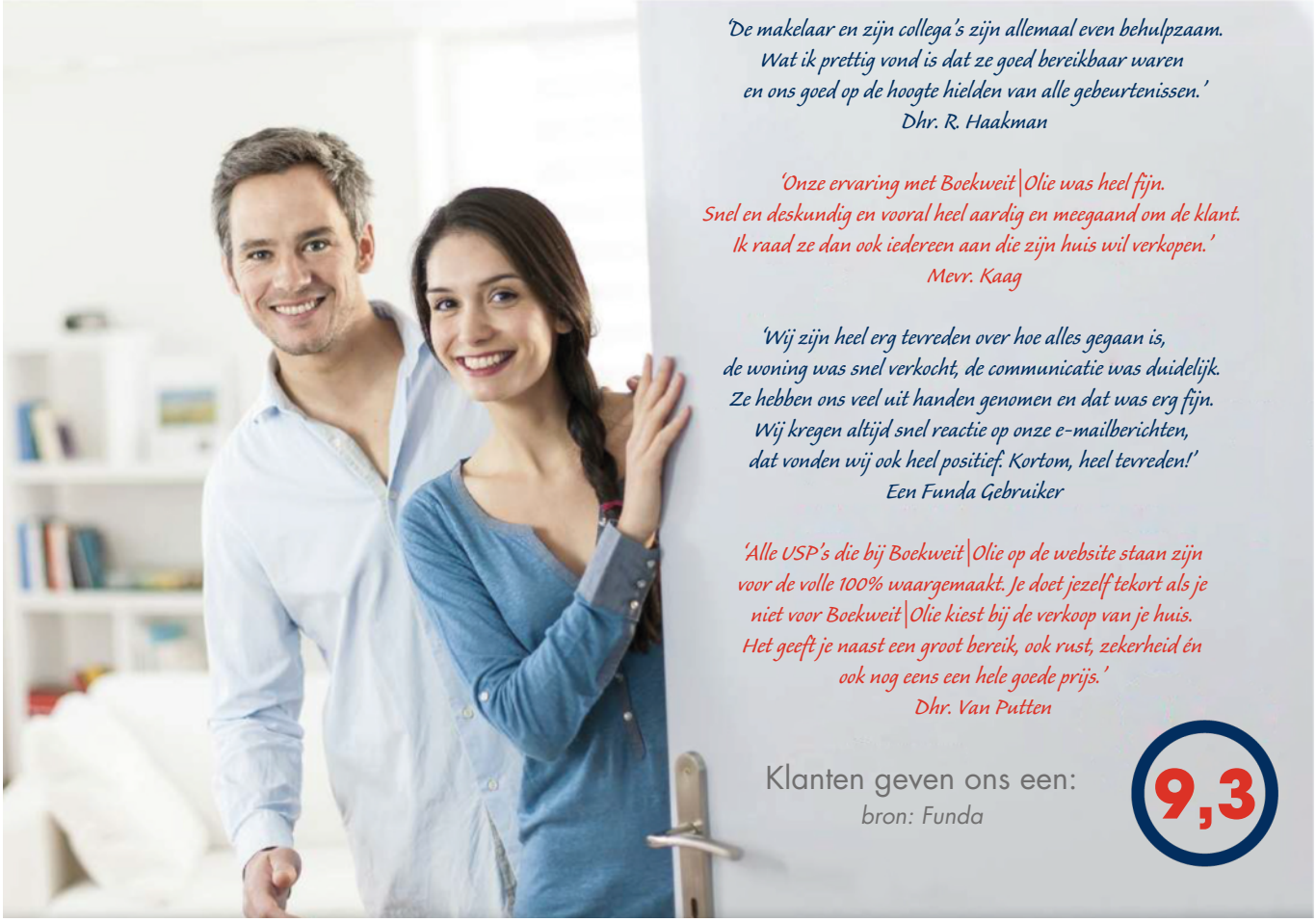

Een juiste indruk van een woning krijgt u met een vrijblijvende bezichtiging. Tijdens de bezichtiging leiden wij u rond door de woning en geven u aanvullende informatie.

Een huis kopen is geen alledaagse bezigheid

Voordat u eventueel een bieding uitbrengt op een woning, verzekert u zich ervan, dat u onderzoek heeft verricht naar alle aspecten die in het algemeen en voor u in het bijzonder van belang zijn bij het nemen van uw aankoopbeslissing. Bestudeert u deze informatiebrochure, win bijvoorbeeld informatie in bij de desbetreffende gemeente en laat uw financiële mogelijkheden op een rijtje zetten.

Laat alle voor u belangrijke zaken tijdens de bezichtiging aan de orde komen en vraag onze medewerker(s) om tekst en uitleg bij eventuele onduidelijkheden.

Brochure

Voor de juistheid van de verstrekte informatie zijn wij in grote mate afhankelijk van derden en wij, noch de verkopende partij, aanvaarden dienaangaande enige aansprakelijkheid. Indien bijgesloten, geeft het overzicht van vaste lasten slechts een indicatie van de woonlasten van de huidige bewoners. Eventuele bouwtekeningen kunnen in de loop der jaren aangepast zijn, waardoor de tekeningen zouden kunnen afwijken van de feitelijke situatie. Derhalve kunnen aan de bijgevoegde tekeningen geen rechten worden ontleend. Met betrekking tot de eventueel bijgevoegde lijst van zaken, is deze onder voorbehoud van tussentijdse wijzigingen.

U bent van harte welkom bij Bobeldijk 128

Sfeervolle vrijstaande stolpwoning met een perceeloppervlak van 1940m², royale schuur/garage en privacyvolle tuin op het zuiden gesitueerd. De woning heeft een vrij uitzicht, is landelijk gelegen en op een korte afstand van de voorzieningenstad Hoorn.

Indeling: ruime hal, toilet, bijkeuken, badkamer met inloopdouche, wastafelmeubel, ligbad en designradiator, woonkeuken met L-vormige unit voorzien van inbouw elektrische oven, keramische kookplaat, rvs-schouw, vaatwasser en koelkast, woonkamer met houtkachel, veel daglichttoetreding door de vele raampartijen en vergezichten.

Eerste verdieping: ruime overloop met kastruimte, 4 slaapkamers en wasruimte met wastafelmeubel en 2e toilet, via vlizotrap toegang tot grote bergzolder.

De schuur/garage biedt naast volop bergruimte, eveneens plek aan 4 auto's en een fraai verwarmd atelier.

Met een ligging op het zuiden, volop privacy en voorzien van een achterom, biedt de goed onderhouden tuin volop ruimte om van het buitenleven te genieten.

Kenmerken

Overdracht	
Vanafprijs	€ 950.000,- k.k.
Aanvaarding	in overleg
Bouw	
Soort woning	vrijstaande stolpwoning
Bouwjaar	1890
Ligging	landelijk gelegen met vrij uitzicht
Oppervlakten en inhoud	
Woonoppervlakte	circa 160 m^2
Inhoud	circa 550 m^3
Externe bergruimte	circa 98 m^2
Overige inpandige ruimte	circa 20 m^2
Indeling	
Aantal kamers	5 kamers waarvan 4 slaapkamers
Keuken	woonkeuken met L-vormige unit voorzien van inbouwapparatuur
Badkamer	voorzien van inloopdouche, wastafelmeubel, ligbad en designradiator
Energie	
Energielabel	D
Isolatie	dakisolatie en dubbel glas
Verwarming + warm water	via cv-combiketel (Atag/2012) en houtkachel (woonkamer)
Kadastrale gegevens	
Oppervlakte	1940 m^2
Eigendomssituatie	eigendom
Buitenruimte	
Ligging tuin	goed onderhouden, privacyvol, gelegen op het zuiden met achterom
Afmeting achtertuin	circa 40 meter diep en circa 35 meter breed
Schuur/garage	
Soort schuur/garage	vrijstaand van hout voorzien van verwarming, elektra- en wateraansluiting, volop
	bergruimte, atelier en plek voor 4 auto's
Bijzonderheden	- houtwerk schuur deels matig
	- geen vragenlijst beschikbaar
	- golfplaten schuur asbesthoudend
	- hemelwaterput in de achtertuin

BOBELDIJK 128
BEGANE GROND

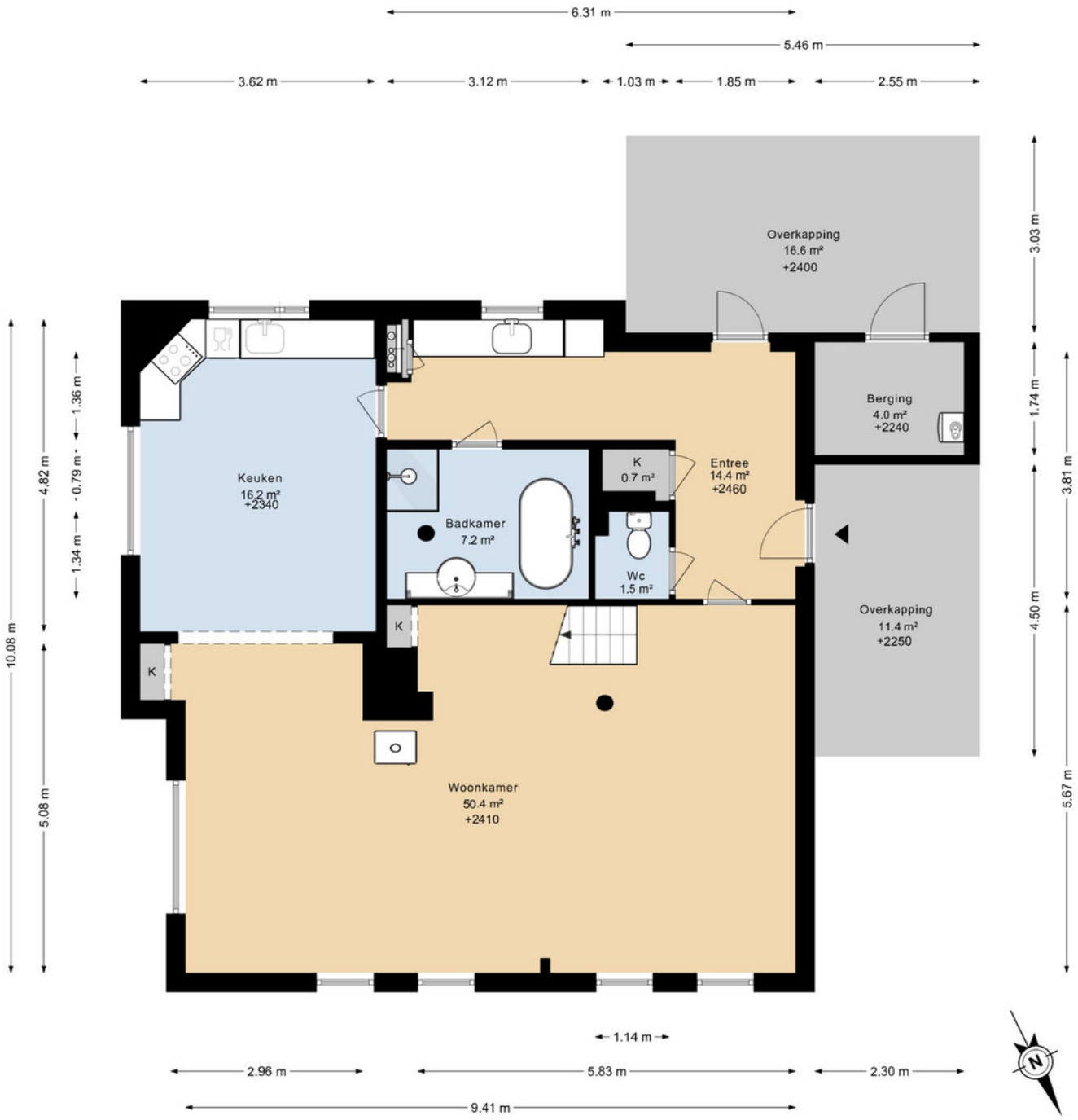

DEZE PLATTEGRONDEN ZIJN MET DE GROOTSTE ZORG
SAMENGESTELD EN DIENEN TER INDICATIE.
ER KUNNEN GEEN RECHTEN AAN WORDEN ONTLEEND.
©WWW.GOSHINE.NU

BOBELDIJK 128
1E VERDIEPING

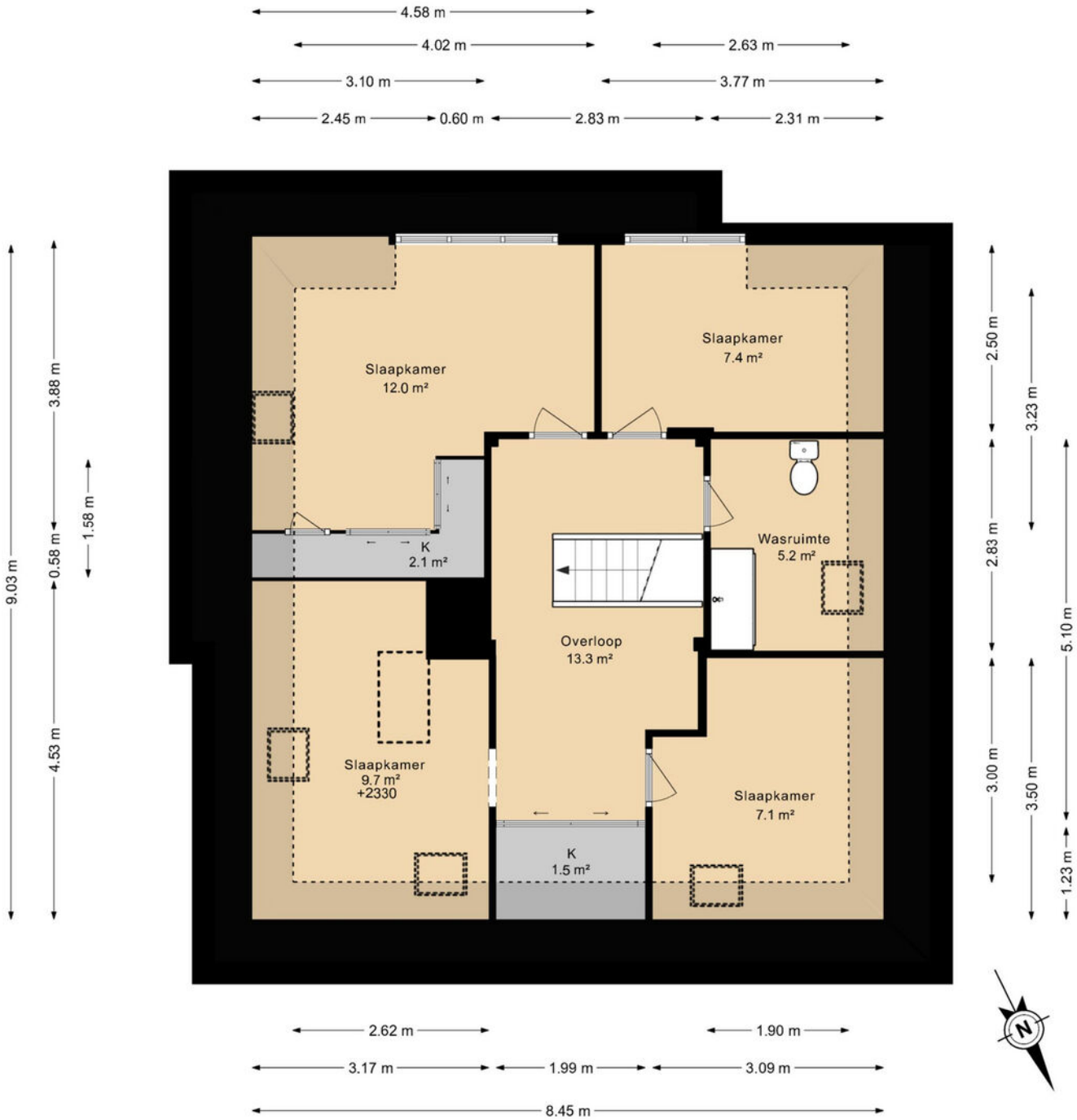

DEZE PLATTEGRONDEN ZIJN MET DE GROOTSTE ZORG
SAMENGESTELD EN DIENEN TER INDICATIE.
ER KUNNEN GEEN RECHTEN AAN WORDEN ONTLEEND.
©WWW.GOSHINE.NU

BOBELDIJK 128
VLIERING

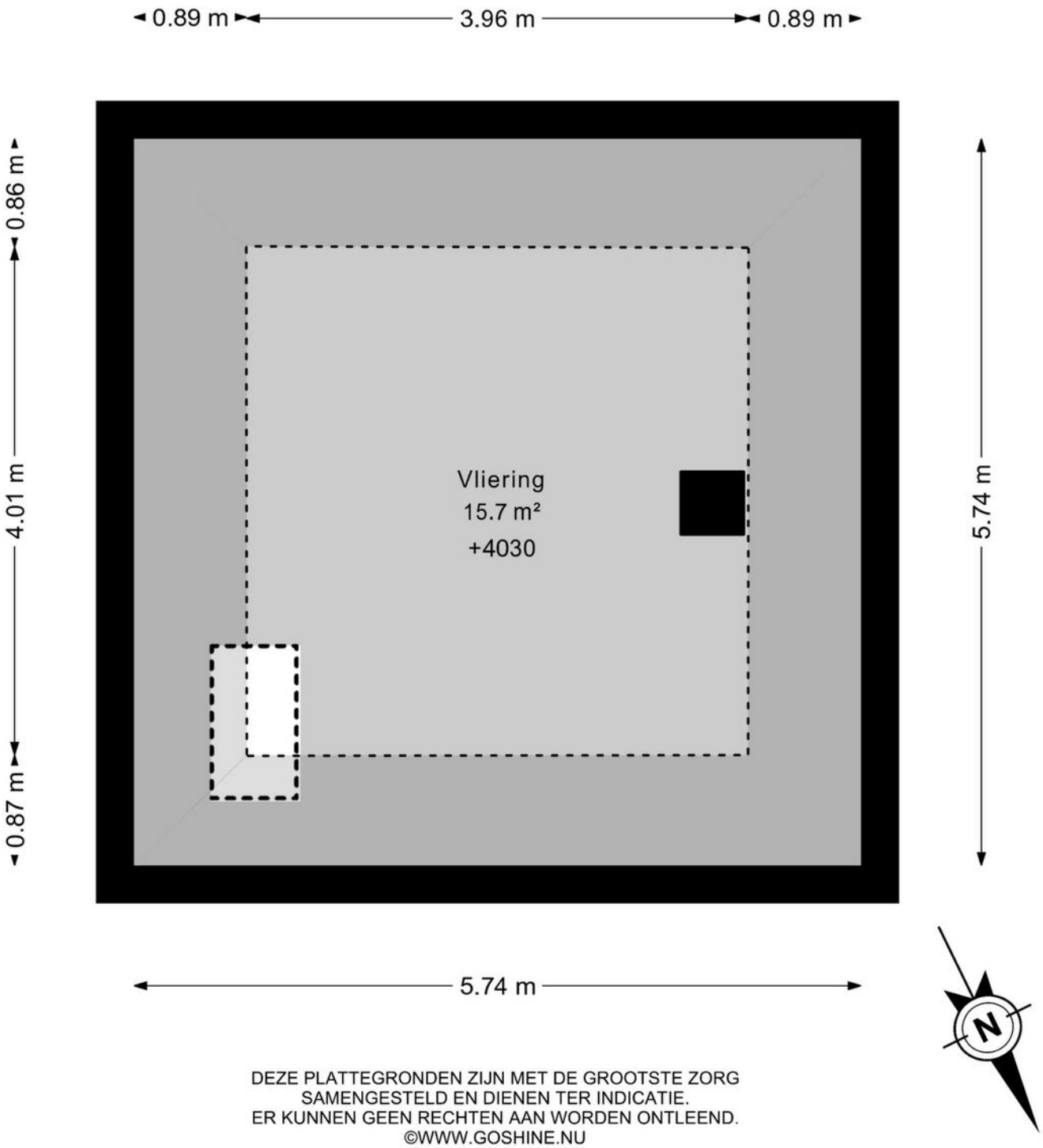

DEZE PLATTEGRONDEN ZIJN MET DE GROOTSTE ZORG
SAMENGESTELD EN DIENEN TER INDICATIE.
ER KUNNEN GEEN RECHTEN AAN WORDEN ONTLEEND.
©WWW.GOSHINE.NU

BOBELDIJK 128
LOODS

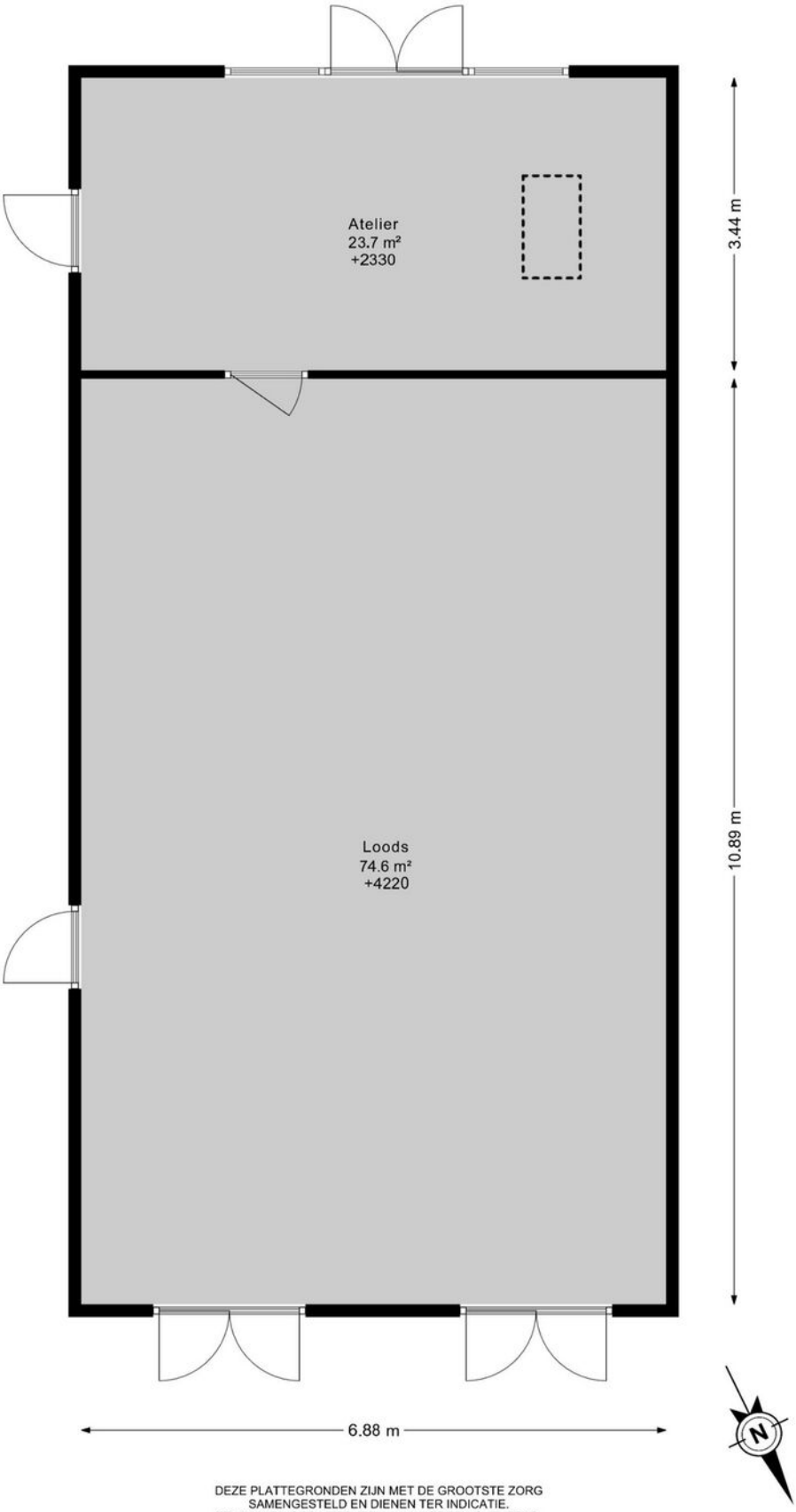

DEZE PLATTEGRONDEN ZIJN MET DE GROOTSTE ZORG
SAMENGESTELD EN DIENEN TER INDICATIE.
ER KUNNEN GEEN RECHTEN AAN WORDEN ONTLEEND.
©WWW.GOSHINE.NU

BOBELDIJK 128
LOODS 1E

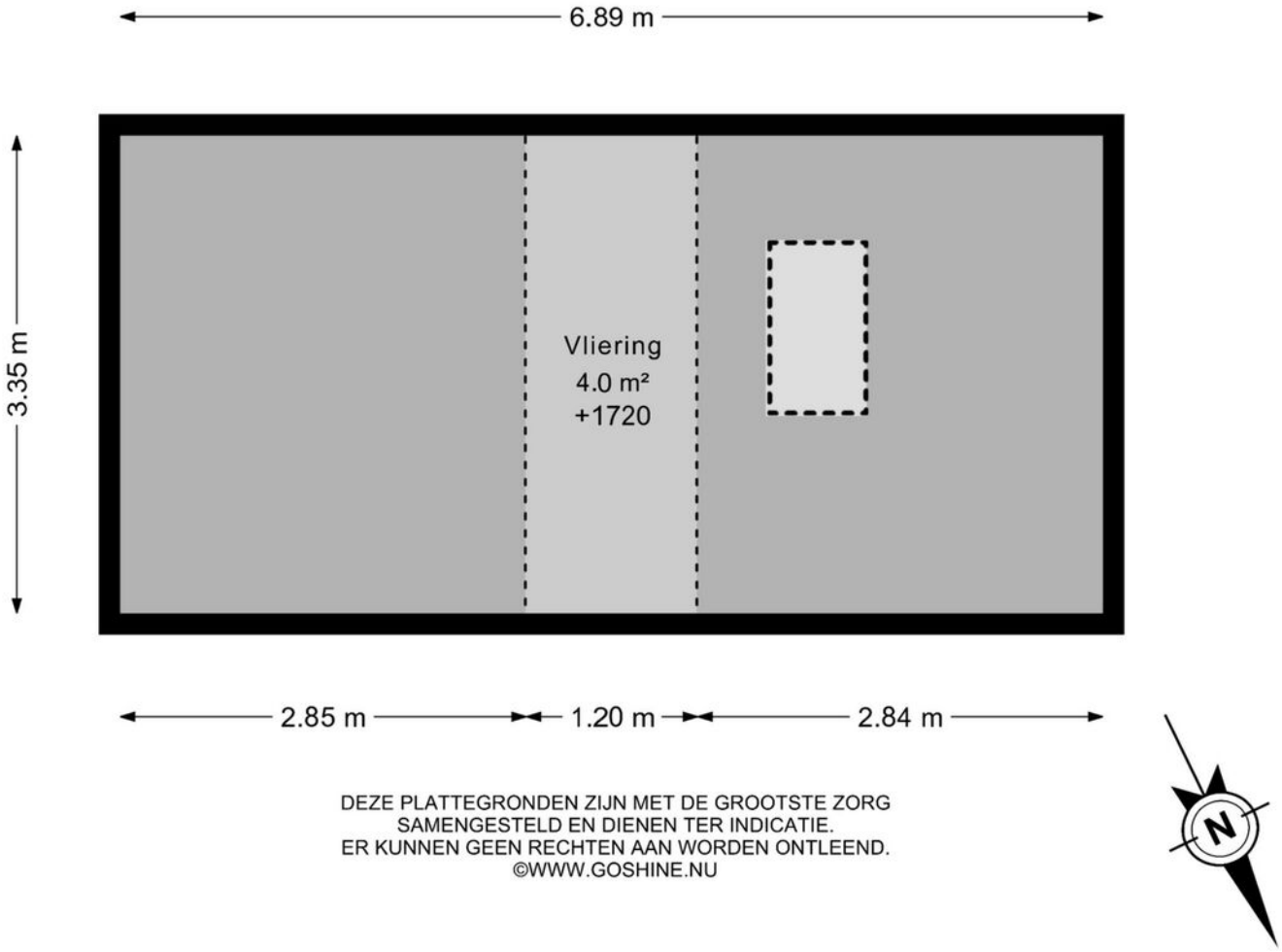

DEZE PLATTEGRONDEN ZIJN MET DE GROOTSTE ZORG
SAMENGESTELD EN DIENEN TER INDICATIE.
ER KUNNEN GEEN RECHTEN AAN WORDEN ONTLEEND.
©WWW.GOSHINE.NU

Plattegrond

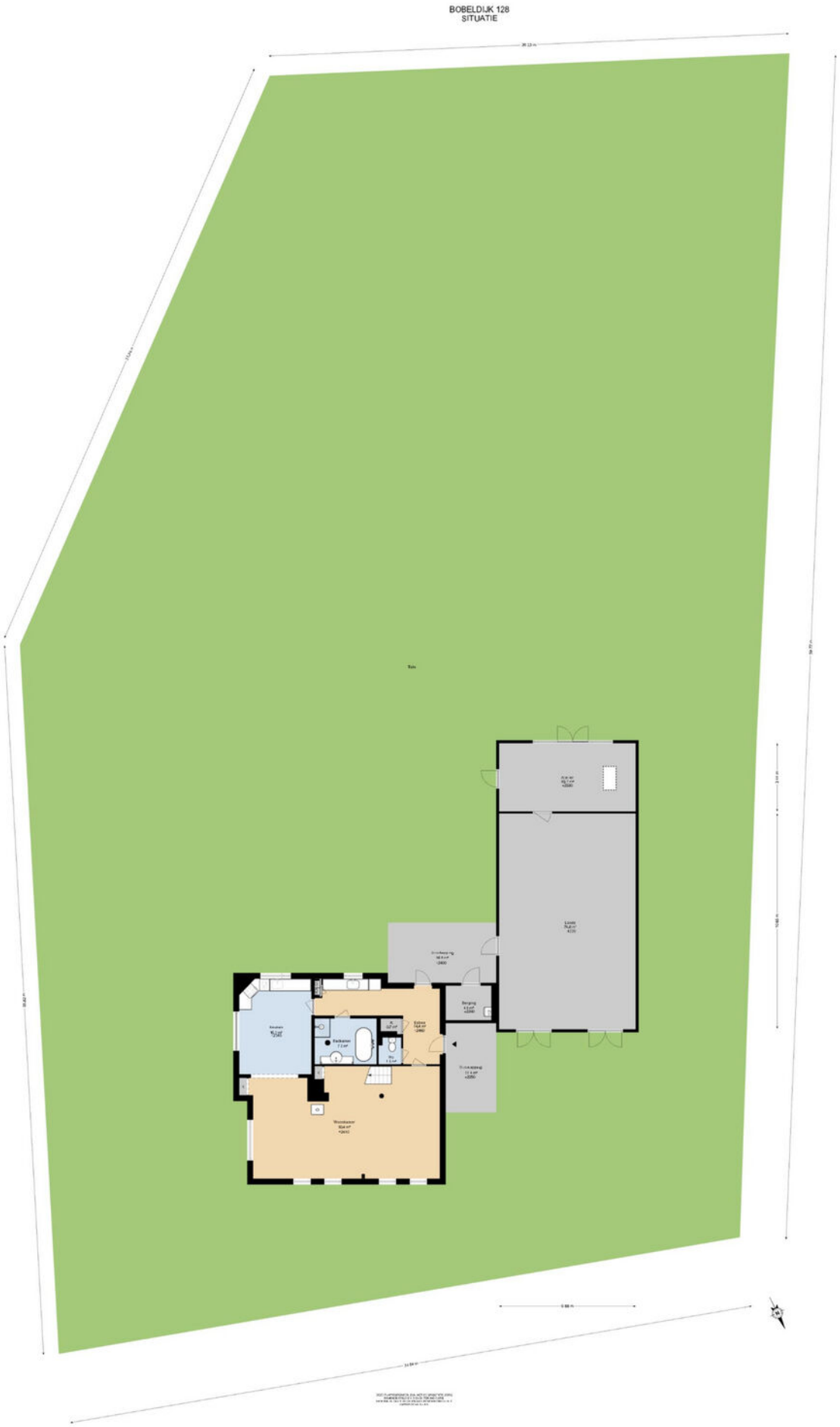

Boekweit | Olie

Locatie

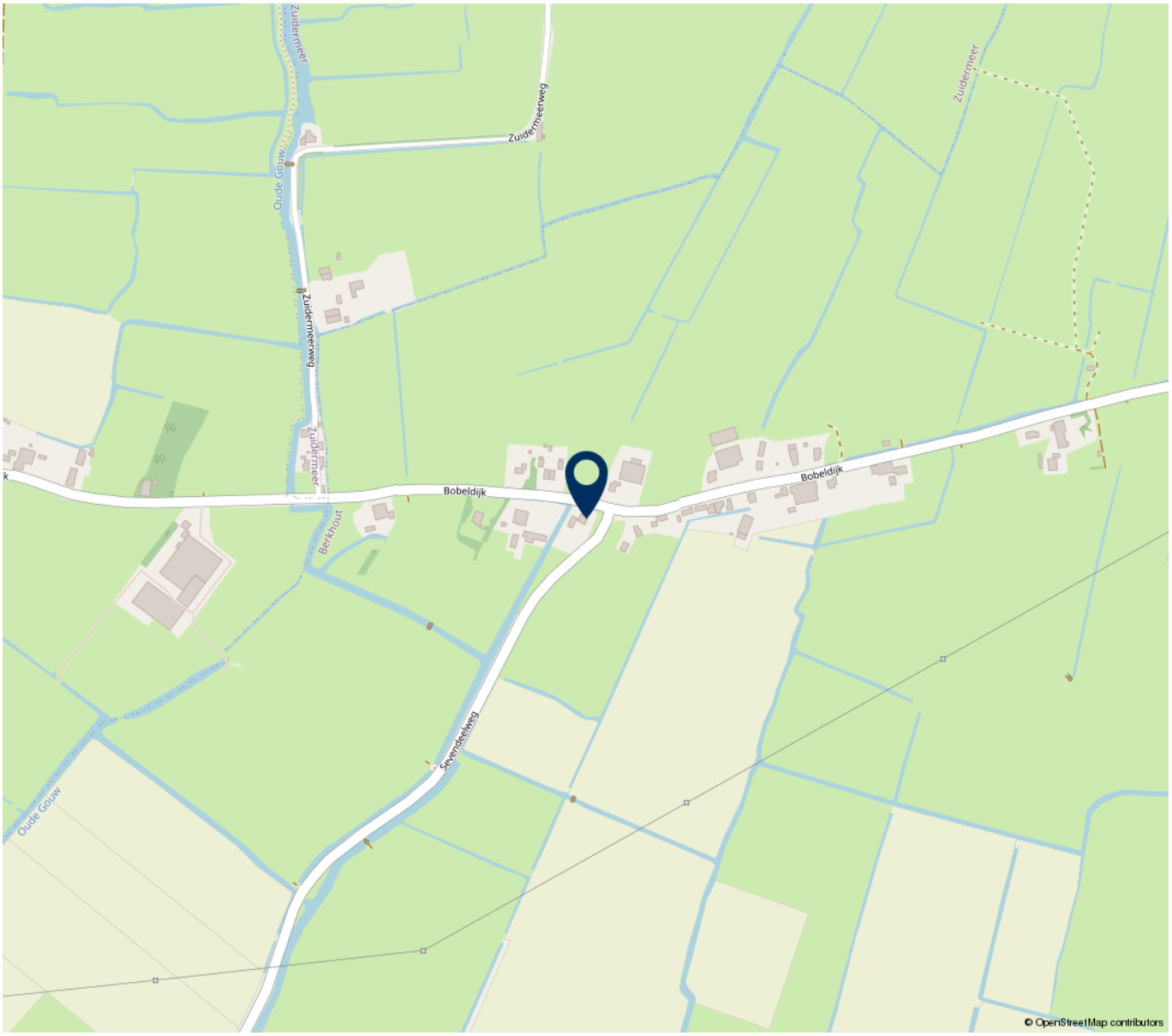

“Woon jij binnenkort op deze locatie?”

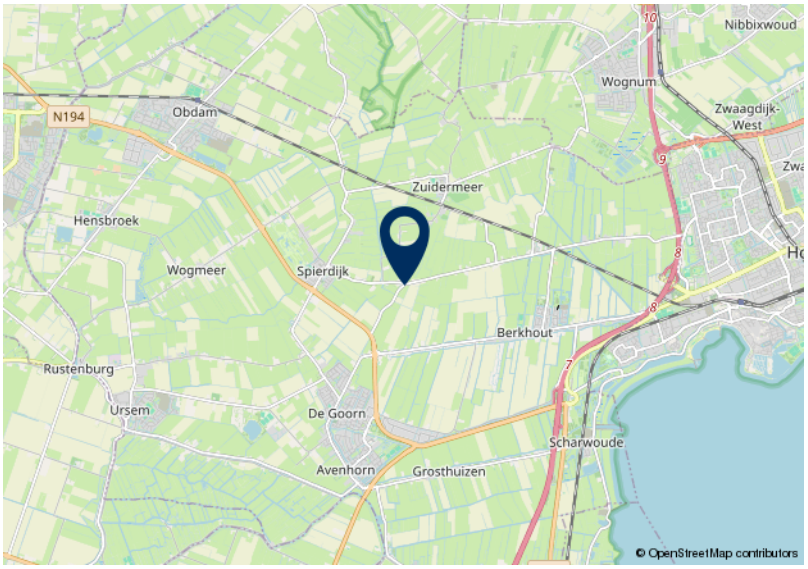

Bobeldijk 128, BERKHOUT

Kadastrale kaart

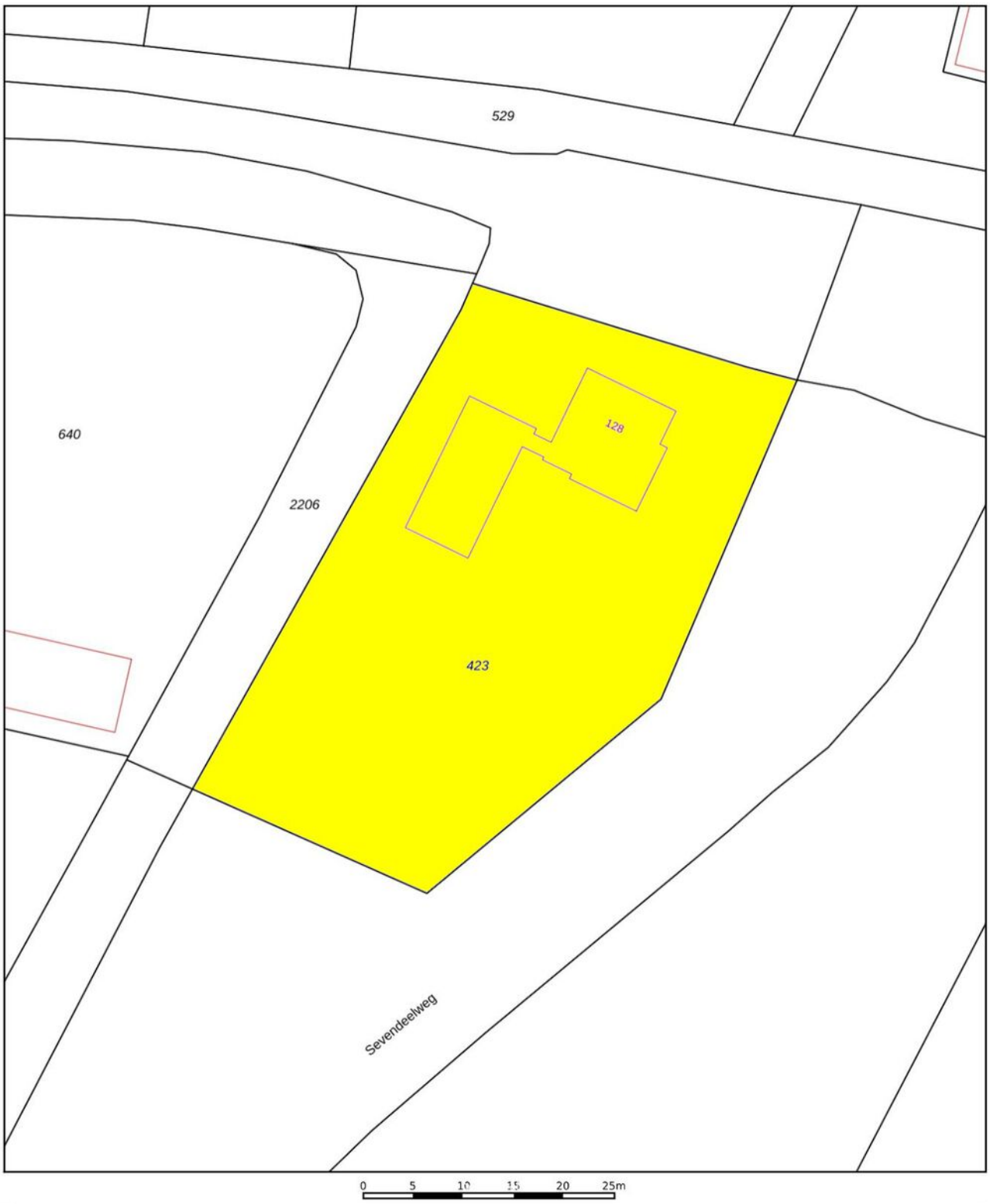

	Deze kaart is noordgericht
12345	Perceelnummer
25	Huisnummer
	Vastgestelde kadastrale grens
	Voorlopige kadastrale grens
	Administratieve kadastrale grens
	Bebouwing

Schaal 1: 500

Kadastrale gemeente	Wester-Koggenland
Sectie	AB
Perceel	423

Aan dit uittreksel kunnen geen betrouwbare maten worden ontleend.
De Dienst voor het kadaster en de openbare registers behoudt zich de intellectuele eigendomsrechten voor, waaronder het auteursrecht en het databankenrecht.

kadaster

NVM

Lijst met (on)roerende zaken

	Blijft achter	Gaat mee	Ter overname
complete tuinaanleg	x		
buitenlampen	x		
brievenbus	x		
(voordeur)bel	x		
vlaggenmasthouder	x		
alarminstallatie	x		
luxaflexen	x		
gordijnrails/gordijnen/deel vitrages	x		
deel vitrages		x	
rolgordijnen	x		
alle aanwezige vloerbedekking	x		
(klok)thermostaat	x		
cv-ketel	x		
houtkachel	x		
aanwezig haardhout	x		
keukenunit (met eventuele verlichting)	x		
koelkast	x		
oven	x		
vaatwasser	x		
afzuigkap	x		
kookplaat	x		
inbouwspots	x		
vaste kledingkasten	x		
schappen in schuur	x		
toilet- en badkameraccessoires	x		

Algemene ouderdomsclausule bij onroerende zaken

Het is koper bekend dat de onroerende zaak meer dan 136 jaar oud is, wat betekent dat de eisen die aan de bouwkwaliteit gesteld mogen worden aanzienlijk lager liggen dan bij nieuwe woningen. in afwijking van artikel 6.3 van deze koopovereenkomst komt het geheel of ten dele ontbreken van één of meer eigenschappen van de onroerende zaak voor normaal gebruik als gevolg van de ouderdom voor rekening en risico koper. Koper verklaart hiermee bekend te zijn en vrijwaart verkoper van alle aansprakelijkheid die voortvloeit uit het hiervoor vermelde. Tenzij de verkoper de kwaliteit ervan gegarandeerd heeft staat hij niet in voor o.a. de kwaliteit van de fundering van de vloeren, het dak, de leidingen voor elektriciteit, water en gas, riolering en de afwezigheid van doorslaand of optrekkend vocht of het zetten/werken van muren alsmede de afwezigheid van enig ongedierte c.q. schimmels (zoals bijvoorbeeld houtworm, boktor zwammen etc.) Bouwkundige kwaliteitsgebreken alsmede eventuele aanwezigheid van verontreiniging of aanwezigheid van milieubelastende zaken worden geacht niet belemmerend te werken op het gebruik zoals vermeld in artikel 6.3 en vrijwaart koper verkoper voor bekende en onbekende, zichtbare en onzichtbare gebreken. Om dit risico te beperken heeft verkoper koper in de gelegenheid gesteld een bouwkundige inspectie uit te doen voeren. Van deze mogelijkheid heeft koper wel/geen gebruik gemaakt.

Asbestclausule

Koper is ermee bekend dat de onroerende zaak is voorzien van asbest. (golfplaten schuur/garage). Partijen verklaren er voorts mee bekend te zijn, dat mogelijk nog meer asbesthoudende stoffen/materialen in de onroerende zaak aanwezig kunnen zijn. Het risico daarvan rust geheel bij koper. Indien de asbesthoudende stoffen/materialen worden verwijderd dienen door koper maatregelen en voorzieningen te worden getroffen die de wetgeving voorschrijft. Koper verklaart met deze wetgeving bekend te zijn en aanvaardt alle aansprakelijkheid en gevolgen die uit de aanwezigheid van asbest en/of de verwijdering van asbest uit de onroerende zaak kan voortvloeien. In afwijking van artikel 6.3 van deze koopakte en artikel 7:17 lid 1 en 2 BW komt het geheel of ten dele ontbreken van één of meer eigenschappen van de onroerende zaak voor normaal en bijzonder gebruik en het eventueel anderszins niet-beantwoorden van de zaak aan de overeenkomst als gevolg van de aanwezigheid van enig asbest in welke samenstelling en/of op welke plaats dan ook voor rekening en risico van koper. Bij het vaststellen van de koopsom is hier rekening mee gehouden.

Erfdienstbaarheden

Indien er op de woning c.q. het perceel erfdienstbaarheden, kwalitatieve verplichtingen en/of andere bedingen rusten, gaan deze over op de koper en worden als bijlage behorende bij de koopakte toegevoegd, meestal in de vorm van een kopie eigendomsbewijs.

Milieu

Verduurzaamd hout

In het kader van het voeren van een verantwoord milieubeleid, is het gebruik van verduurzaamd hout (veelal gewolmaniseerd) aan regels gebonden. Aan het gebruik van niet geschilderd gewolmaniseerd hout (veelal gebruikt bij tuinmeubilair, zandbak, pergola's, paaltjes, schuurtjes, gevelbekleding etc.) kleven bezwaren. Informeer daarover bij uw eigen makelaar. Verkoper garandeert niet de afwezigheid van verduurzaamd hout.

Bodem

Het is verkoper en diens makelaar niet bekend dat zich in de grond van het perceel verontreinigde stoffen bevinden die het gebruik als wonen verhinderen. De kandidaat koper wordt desgewenst in de gelegenheid gesteld op zijn/haar kosten een bodemonderzoek te laten uitvoeren.

De gezichten van Boekweit | Olie

Edwin Sinnige
NVM makelaar/taxateur

Dick Olie
NVM nieuwbouwspecialist

Elke Vijn
NVM makelaar/taxateur

Karin Gebhardt
NVM makelaar

Conner Portanger
Buitendienst medewerker

Thomas Sinnige
Buitendienst medewerker

Bobbi Noor
Binnendienst

Astrid Knol
Binnendienst

Demi Hopman
Binnendienst

Eline de Heer
Binnendienst - nieuwbouw

Tessa Wiltenburg
Binnendienst - nieuwbouw

Sophie Lemmens
Financiële administratie

- Tot zekerheid van de nakoming van de verplichtingen van de koper, wordt standaard een waarborgsom of bankgarantie ter grootte van 10 procent van de koopsom, opgenomen.
- Na het bereiken van de mondelinge overeenstemming wordt van de koper en verkoper verlangd dat hij/zij binnen 5 werkdagen na het ontvangen van de conceptovereenkomst medewerking zullen verlenen aan de ondertekening van de koopovereenkomst.
- De makelaar wordt betaald door zijn/haar opdrachtgever. In dit geval door de verkoper. Voor rekening van de koper komen de kosten die de overheid hangt aan de overdracht van een woning. Dat is de overdrachtsbelasting en de kosten van de notaris voor het maken van de leveringsakte en het inschrijven daarvan in de registers.
- Naast de informatieplicht van de verkopende partij, bestaat er een onderzoeksplicht van de kandidaat-koper voor alle overige zaken die voor hem van belang kunnen zijn. Een koper wordt desgewenst in de gelegenheid gesteld om voorafgaande aan de aankoop het nodige onderzoek te doen. Hiertoe bieden wij kandidaatkopers altijd de gelegenheid om, voor eigen rekening, een eigen NVM makelaar in te schakelen en/of een aanvullende bouwtechnische keuring of inspectie te laten uitvoeren.
- Wij gaan ervan uit dat u zichzelf, voordat u tot onderhandeling overgaat, goed heeft laten informeren omtrent uw financieringsmogelijkheden. Met het regelen van een definitieve hypotheekofferte gaat enige tijd gemoeid. Gedurende deze periode is een ontbindende voorwaarde van financiering van kracht. Wij hanteren standaard een periode van zes weken, gerekend vanaf de mondelinge overeenstemming.

Was deze woning niet de woning die u zocht.....

- Wij houden u op de hoogte van het nieuwste aanbod.
- Wij nemen alle rompslomp uit handen en begeleiden het hele proces.
- Wij hebben ervaring en kennis dus u koopt geen kat in de zak.
- Wij onderhandelen keihard en rationeel over de prijs. Namens u.
- Wij vechten voor elke eurocent zodat u de laagste prijs betaalt voor uw huis.

Een NVM-makelaar werkt alleen voor de koper óf verkoper.

Een NVM-makelaar mag niet optreden namens de koper en verkoper van hetzelfde huis. Hij mag slechts de belangen van één partij behartigen en is ook verplicht u dat te melden. Zo voorkomt de NVM oneerlijke praktijken. Neem daarom altijd een eigen NVM-makelaar in de arm die alleen ú optimaal begeleidt bij de aan- of verkoop van een huis.
Kijk voor meer informatie op **www.nvm.nl**

Onze openingstijden zijn:

Maandag	: 8.30 - 17.30
Dinsdag	: 8.30 - 20.00
Woensdag	: 8.30 - 17.30
Donderdag	: 8.30 - 17.30
Vrijdag	: 8.30 - 17.30
Zaterdag	: 9.00 - 15.00
Zondag	: Gesloten

Boekweit | Olie Makelaars/Taxateurs
Veemarkt 32
1621 JC, Hoorn
Tel. : 0229 - 24 42 34
E : info@boekweitolie.nl
I : www.boekweitolie.nl
: @boekweitolie
: boekweitolie
: boekweitolie

VAN DIJK

LEASE & FINANCIERING

ADVIES | HYPOTHEKEN | KREDIETEN | VERZEKERINGEN

Heeft u ook een hypotheek met een lage rente?

En denkt u na over verhuizen naar een andere koopwoning? Dan kunt u uw lage rente wellicht meeverhuizen. Bij een groot aantal banken is dit namelijk mogelijk. Wij zoeken dit graag samen met u uit. Er is meer mogelijk dan u denkt!

Meer financiële ruimte creëren door overwaarde vrij te maken?

Bent u 57+?

Dan zijn er ruimere mogelijkheden om de overwaarde van uw woning op te nemen.

Bent u 67+?

Dan zijn er zelfs mogelijkheden om de overwaarde van uw woning op te nemen zonder dat uw maandlasten omhoog gaan.

ÓÓK VOOR NIEUWBOUW HET BESTE ADVIES!

3,66%

10 jaar vast incl. NHG, rentetarief per 6 mei 2026

Er is meer mogelijk dan u denkt. Bel!

0229 - 24 88 97

www.contactmetvandijk.nl

Let op! Geld lenen kost geld

Vraag en antwoord

In deze brochure krijgt u antwoord op veelgestelde vragen. Lees deze informatie goed door, zo voorkomt u teleurstelling.

1. Wanneer ben ik in onderhandeling?

U bent pas in onderhandeling met de verkopende partij als deze reageert op uw bod door:
a) Een tegenbod te doen. b) Expliciet te melden dat jullie in onderhandeling zijn. U bent dus nog niet in onderhandeling als de verkopende makelaar zegt dat hij uw bod met de verkoper zal bespreken.

2. Mag een verkoopmakelaar doorgaan met bezichtigingen als er al over een bod onderhandeld wordt?

Ja, dat mag. Een onderhandeling hoeft namelijk niet tot een verkoop te leiden. Bovendien zal de verkoper waarschijnlijk graag willen weten of er meer belangstelling is. Ook mag er met meerdere geïnteresseerde kopers tegelijkertijd onderhandeld worden. Een NVM-makelaar moet dit wel duidelijk aan alle partijen melden. Vaak zal de verkopende NVM-makelaar belangstellenden mededelen dat er al een bod ligt of dat er onderhandelingen gaande zijn. De NVM-makelaar doet geen mededelingen over de hoogte van de biedingen. Dit zou overbieden kunnen uitlokken.

3. Wanneer ik de vraagprijs bied, moet de verkoper de woning dan aan mij verkopen?

Nee, de verkoper is niet verplicht de woning dan aan u te verkopen. De Hoge Raad heeft bepaald dat de vraagprijs gezien moet worden als een uitnodiging tot het doen van een bod. Ook als u de vraagprijs biedt, kan de verkoper dus beslissen of hij uw bod wel of niet aanvaardt, of (via zijn makelaar) een tegenbod doet.

4. Kan de verkoper de vraagprijs van een woning tijdens de onderhandelingen verhogen?

Ja, de verkoper kan besluiten de vraagprijs te verhogen of te verlagen. Daarnaast heeft u als potentiële koper ook het recht tijdens de onderhandelingen uw bod te verlagen. Zodra de verkopende partij een tegenbod doet, vervalt namelijk uw eerdere bod.

5. Mag een makelaar van de NVM tijdens de onderhandeling het systeem van verkoop wijzigen?

Ja, dat mag. Soms zijn er zo veel belangstellenden die de vraagprijs bieden of benaderen, dat het moeilijk te bepalen is wie de beste koper is. Op dat moment kan de verkoper - op advies van zijn makelaar - besluiten de biedingsprocedure te wijzigen in bijvoorbeeld een inschrijvingsprocedure. In deze procedure krijgen alle bieders een gelijke kans om een bod uit te brengen. De makelaar dient uiteraard eerst eventueel eerder gedane toezeggingen of afspraken na te komen, voordat de procedure veranderd wordt.

6. Mag een NVM-makelaar een onrealistisch hoge prijs vragen voor een woning?

De verkoper bepaalt in overleg met zijn NVM-makelaar welke prijs realistisch is voor de woning. De koper kan onderhandelen over de prijs, maar de verkoper beslist.

7. Wat is een optie?

Het begrip 'optie' wordt op twee manieren gebruikt: a) In juridische zin geeft een optie een partij (in dit geval de koper) de keuze om door een eenzijdige verklaring een koopovereenkomst met een andere partij (de verkoper) te sluiten. Beide partijen zijn het dan eens over de voorwaarden van de koop, maar de koper krijgt bijvoorbeeld nog een week bedenktijd. Bij de aankoop van een nieuwbouwwoning is zo'n optie gebruikelijk. Bij de aankoop van een bestaande woning niet. b) Bij de aankoop van bestaande woningen wordt het begrip 'optie' eigenlijk ten onrechte gebruikt. 'Optie' heeft dan de betekenis van bepaalde afspraken die een verkopende NVM-makelaar maakt met een geïnteresseerde koper tijdens het onderhandelingsproces. Bijvoorbeeld de toezegging dat de koper een paar dagen bedenktijd krijgt voor het uitbrengen van een bod. De koper kan deze tijd gebruiken om beter inzicht te krijgen in zijn financiering of de gebruiksmogelijkheden van de woning. De NVM-makelaar zal in deze periode bij andere geïnteresseerde partijen aangeven, dat op de woning een optie rust. Een optie kunt u niet eisen. De verkoper beslist in overleg met de NVM-makelaar of dergelijke opties worden gegeven.

8. Moet de makelaar met mij als eerste in onderhandeling als ik de eerste ben die een afspraak maakt voor een bezichtiging? Of als ik als eerste een bod uitbreng?

Nee, dit hoeft niet. De verkoper bepaalt samen met de verkopende makelaar met wie hij in onderhandeling gaat. Vraag als koper de verkopende makelaar van tevoren naar de verkoopprocedure die gehanteerd wordt om teleurstelling te voorkomen.

9. Hoe komt de koop tot stand?

Als verkoper en koper het eens zijn over de belangrijkste zaken - onder andere prijs, leveringsdatum, ontbindende voorwaarden en eventuele afspraken over roerende zaken -, dan legt de verkopende NVM-makelaar de afspraken vast in de koopovereenkomst. Pas als beide partijen de koopovereenkomst hebben ondertekend, komt de koop tot stand. Ontbindende voorwaarden zijn een belangrijk aandachtspunt. Als u deze opgenomen wilt hebben in de koopovereenkomst, dan moet u dit meenemen in de onderhandelingen. Als koper krijgt u niet automatisch een ontbindende voorwaarde. Koper en verkoper moeten het eens zijn over aanvullende afspraken en ontbindende voorwaarden voordat de koopovereenkomst wordt opgemaakt. Voorbeelden van ontbindende voorwaarden zijn:

- Financieringsvoorbehoud.
- Geen huisvestingsvergunning.
- Negatieve uitkomst van een bouwkundige keuring.
- Het niet verkrijgen van Nationale Hypotheekgarantie.
- NVM No-Risk clausule.

De koop komt pas tot stand op het moment dat de koopovereenkomst door beide partijen is ondertekend. Dit vloeit voort uit de Wet Koop onroerende zaak en heet het schriftelijkheidsvereiste. Een mondelinge of per e-mail bevestigde afspraak is dus niet voldoende. Zodra de verkoper en de koper de koopovereenkomst hebben ondertekend en de koper (en eventueel de notaris) een afschrift van de overeenkomst heeft ontvangen, treedt voor de particuliere koper de wettelijke bedenktijd in werking (zie vraag 10). Binnen deze tijd kunt u als koper alsnog afzien van de koop. Na deze tijd is de koop definitief rond, tenzij de ontbindende voorwaarden van toepassing zijn.

10. Wat houdt de drie dagen bedenktijd voor de koper precies in?

De wettelijk vastgestelde drie dagen bedenktijd houdt in dat u als koper zonder opgaaf van redenen de koop kunt ontbinden. De bedenktijd van drie dagen gaat in zodra een kopie van de getekende koopovereenkomst aan de koper ter hand is gesteld. De bedenktijd kan langer duren dan drie dagen als deze eindigt op een zaterdag, zondag of algemeen erkende feestdag. Hiervoor zijn regels opgesteld. De NVM-makelaar kan precies aangeven tot wanneer de bedenktijd loopt.

Boekweit | Olie

MAKELAARS/TAXATEURS

Scan voor een virtuele weergave

Onze etalages in de binnenstad

Het enthousiaste verkoopteam van Boekweit Olie

Boekweit | Olie Makelaars/Taxateurs | Veemarkt 32 | 1621 JC | HOORN

Tel: 0229 - 244234 | E-mail: info@boekweitolie.nl